

RENDICIÓN DE CUENTAS 2022



@Ese_Carisma



GOBERNACIÓN DE ANTIOQUIA



Informe de Gestión 2022

RIPS



GOBERNACIÓN DE ANTIOQUIA



UNIDOS



INGRESOS 2021-2022 CANTIDAD DE INGRESOS POR MES

Crecimiento de pacientes en el último trimestre, excepto en el mes de diciembre de 2022 que corresponde al inicio de la **RIA Salud Mental de Savia Salud** y por la época decembrina que los pacientes disminuyen el interés de hospitalización.

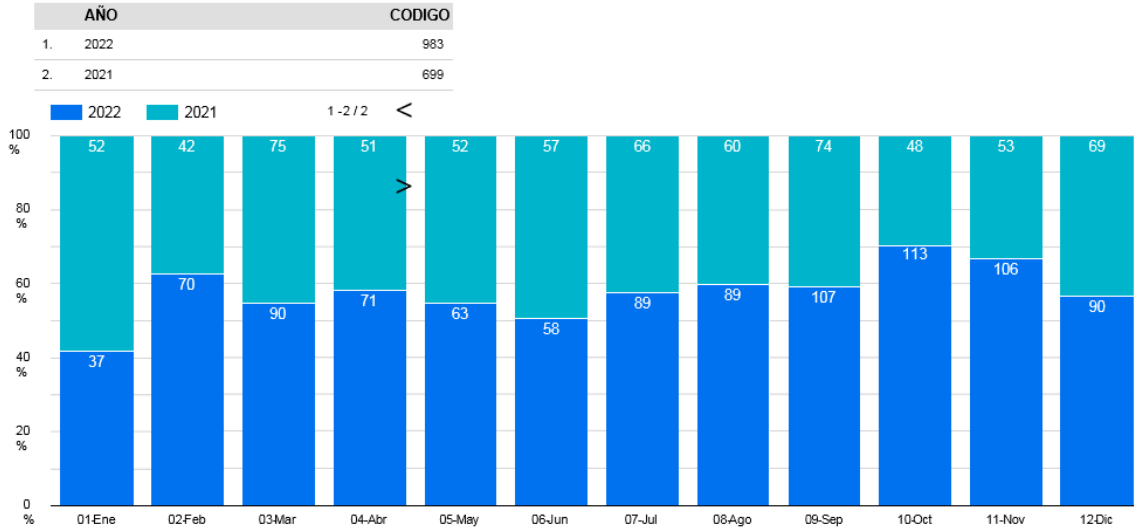

MES	AÑO	CODIGO
1. 01-Ene	2022	37
2. 01-Ene	2021	52
3. 02-Feb	2021	42
4. 02-Feb	2022	70
5. 03-Mar	2021	75
6. 03-Mar	2022	90

1 - 24 / 24 < >



@Ese_Carisma



GOBERNACIÓN DE ANTIOQUIA



PORCENTAJE OCUPACIONAL EN 96 CAMAS

En el año 2022 se aprecia mayor ocupación con respecto al año 2021. Sin embargo los datos se grafican conjuntamente con los de Hospital Día por lo que se aprecia unos valores superiores al 100%. La ocupación puede ser incluso menor en el año 2023 por la operación de la RIA en Salud Mental.

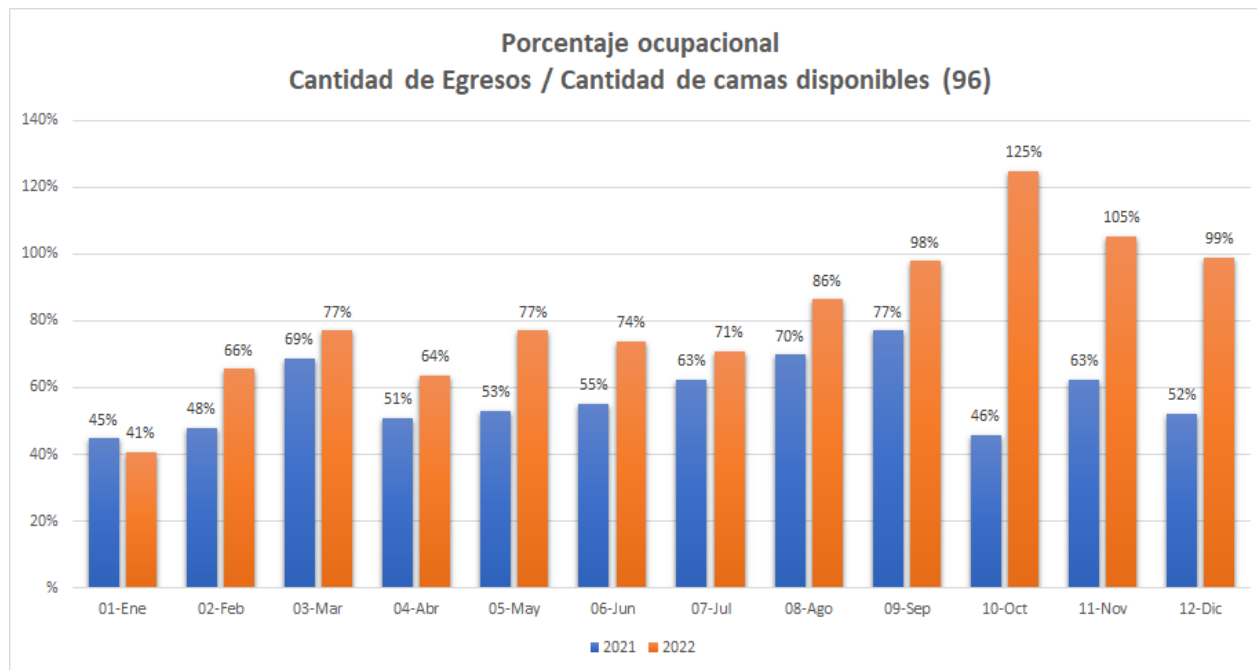

	mes	AÑO	PORCE...
1.	01-Ene	2021	45%
2.	01-Ene	2022	41%
3.	02-Feb	2021	48%
4.	02-Feb	2022	66%
5.	03-Mar	2021	69%
6.	03-Mar	2022	77%
7.	04-Abr	2021	51%
8.	04-Abr	2022	64%
9.	05-May	2021	53%
		1 - 24 / 24	<

EGRESOS POR CAUSA / COMPARATIVO DE EGRESOS POR CAUSA Y AÑO

Hay un gran número de pacientes que tienen egresos diferentes a la terminación del proceso, siendo la causa el alta voluntaria y el alta terapéutica. Es necesario recordar que el proceso de rehabilitación en adicciones es voluntario tanto para el ingreso, la permanencia y el egreso.

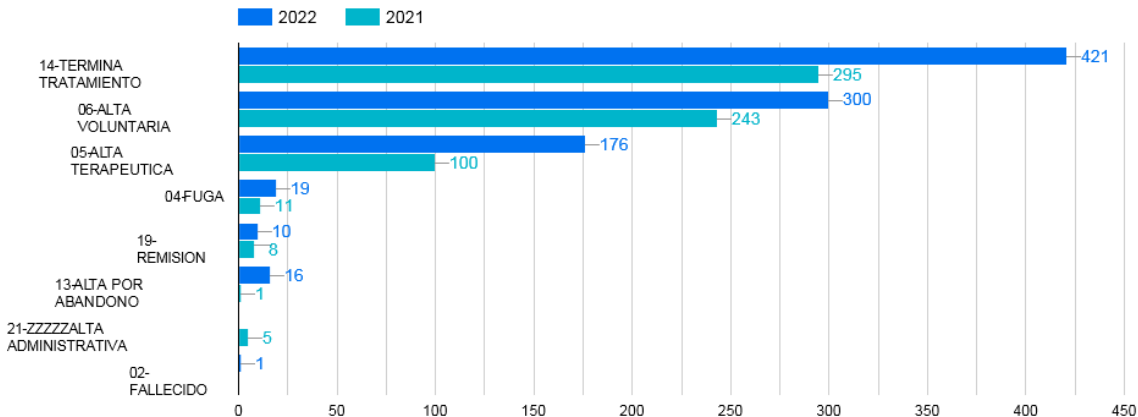

	CAUSAL SALIDA	AÑO	CAUS...
1.	14-TERMINA TRATAMIENTO	2022	421
2.	06-ALTA VOLUNTARIA	2022	300
3.	14-TERMINA TRATAMIENTO	2021	295
4.	06-ALTA VOLUNTARIA	2021	243
5.	05-ALTA TERAPEUTICA	2022	176
6.	05-ALTA TERAPEUTICA	2021	100
7.	04-FUGA	2022	19
8.	13-ALTA POR ABANDONO	2022	16
9.	04-FUGA	2021	11

1 - 14 / 14 <

mes_ingreso	AÑO	AÑO
1. 01-ene	2022	37
2. 01-ene	2021	50
3. 02-feb	2021	38
4. 02-feb	2022	68
5. 03-mar	2021	75
6. 03-mar	2022	88
7. 04-abr	2021	52
8. 04-abr	2022	69
9. 05-may	2021	< 52

1 - 24 / 24



@Ese_Carisma



GOBERNACIÓN DE ANTIOQUIA



PROMEDIO DÍAS ESTANCIA

El promedio día estancia en el año 2022 siempre ha estado por debajo de los 30 días, debido a la combinación de terminaciones de tratamiento con las altas voluntarias y las terapéuticas.

Sin embargo se encuentra que en el año 2021 hubo datos por estancias prolongadas.

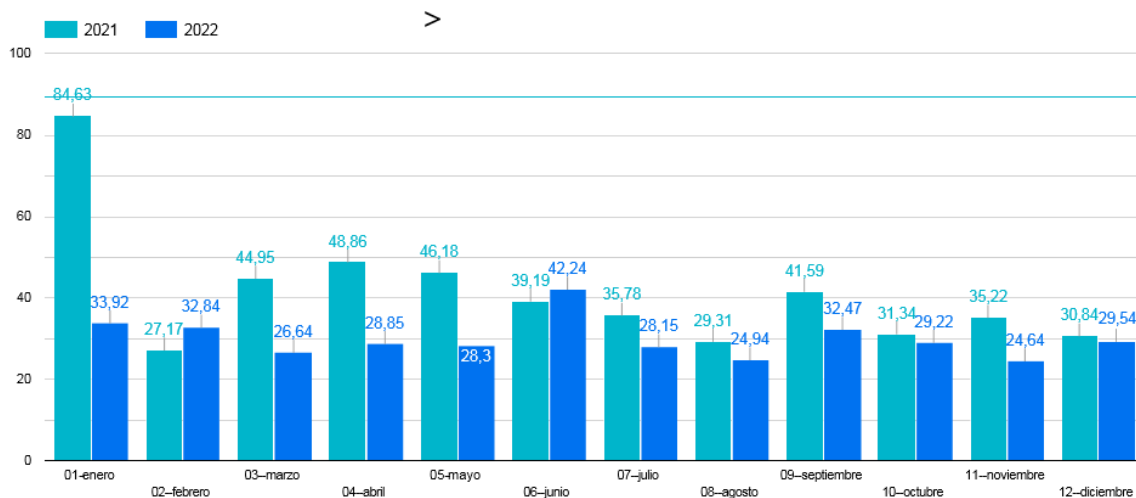

	MES-NOMB	AÑO	DIAS ES...
1.	01-enero	2021	84,63
2.	01-enero	2022	33,92
3.	02-febrero	2021	27,17
4.	02-febrero	2022	32,84
5.	03-marzo	2022	26,64
6.	03-marzo	2021	44,95
7.	04-abril	2021	48,86
8.	04-abril	2022	28,85

1 - 24 / 24 <

PROMEDIO DÍAS ESTANCIA POR SUSTANCIA

El promedio día estancia en el año 2022 siempre ha estado por debajo de los 30 días, debido a la combinación de terminaciones de tratamiento con las altas voluntarias y las terapéuticas.

Sin embargo se encuentra que en el año 2021 hubo datos por estancias prolongadas.

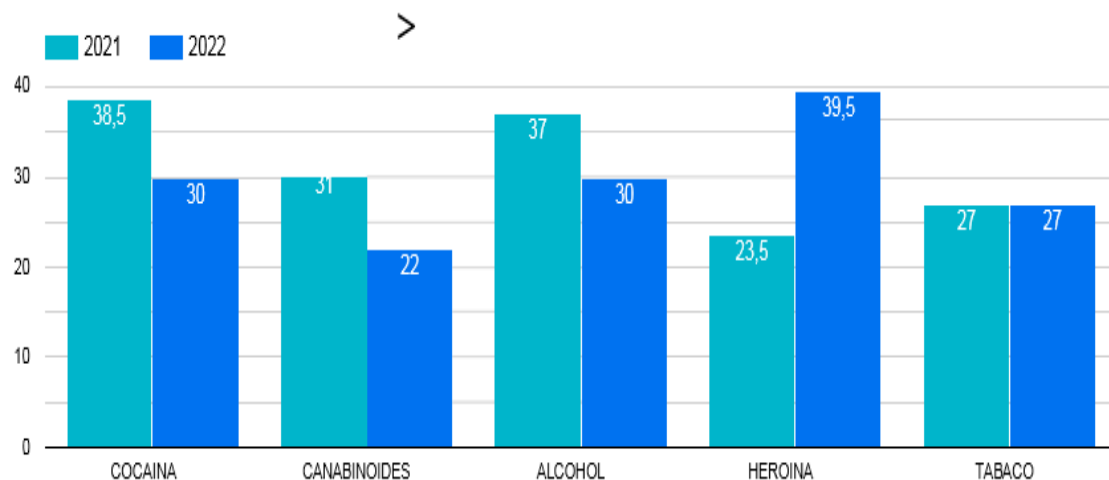

	CLASIFI...	AÑO	DIAS ESTANCIA
1.	HEROINA	2022	39,25
2.	HEROINA	2021	41,39
3.	ALCOHOL	2021	33,09
4.	COCAINA	2022	29,29
5.	ALCOHOL	2022	29,98
6.	CANABIN...	2022	25,23
7.	TABACO	2021	49,18
8.	COCAINA	2021	44,1
9.	TABACO	2022	29,47
10.	CANABIN...	2021	43,89

CASOS DE PATOLOGÍA DUAL

El promedio día estancia en el año 2022 siempre ha estado por debajo de los 30 días, debido a la combinación de terminaciones de tratamiento con las altas voluntarias y las terapéuticas.

Sin embargo se encuentra que en el año 2021 hubo datos por estancias prolongadas.

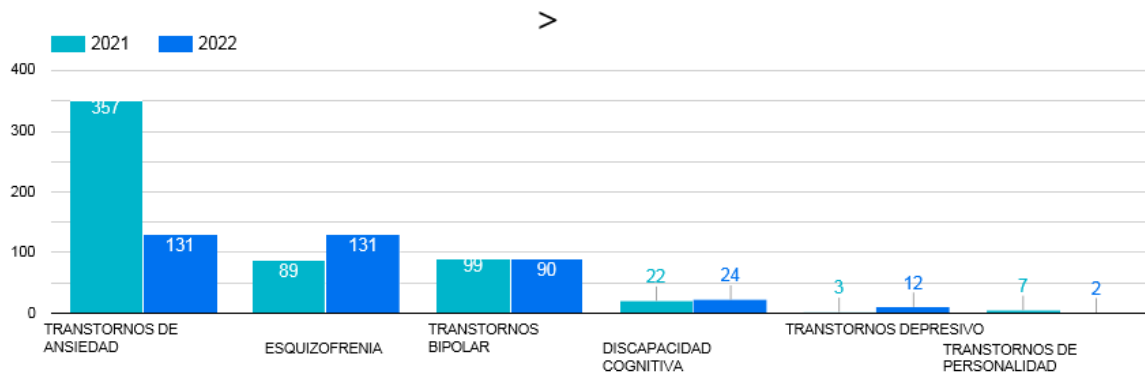

	CLASIFICACION DX DUAL	AÑO	DIAS ESTANCIA
1.	TRANSTORNOS DE ANSIEDAD	2021	43,61 %
2.	TRANSTORNOS DE ANSIEDAD	2022	12,42 %
3.	ESQUIZOFRENIA	2021	11,52 %
4.	ESQUIZOFRENIA	2022	9,65 %
5.	TRANSTORNOS BIPOLAR	2021	9,48 %
6.	TRANSTORNOS BIPOLAR	2022	6,82 %
7.	DISCAPACIDAD COGNITIVA	2022	2,85 %
8.	DISCAPACIDAD COGNITIVA	2021	1,81 %
9.	TRANSTORNOS DEPRESIVO	2022	0,91 %
10.	TRANSTORNOS DE PERSON...	2021	0,53 %
11.	TRANSTORNOS DEPRESIVO	2021	0,25 %
12.	TRANSTORNOS DE PERSON...	2022	0,16 %

1 - 12 / 12 <

OPORTUNIDAD CITAS PRIMERA VEZ EN PSIQUIATRÍA

El año 2021 cerró el último trimestre en 34 días. En el año 2022 se ha tenido una disminución progresiva hacia el último trimestre para ser de 11 en los meses noviembre y diciembre. Se ha mejorado la oportunidad diversificando la especialidad de ingreso y atención especializada.

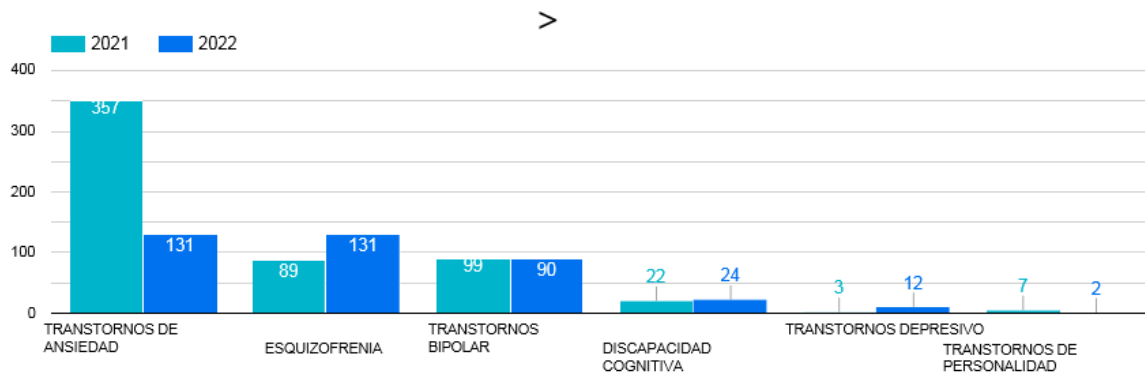

	CLASIFICACION DX DUAL	AÑO	DIAS ESTANCIA
1.	TRANSTORNOS DE ANSIEDAD	2021	43,61 %
2.	TRANSTORNOS DE ANSIEDAD	2022	12,42 %
3.	ESQUIZOFRENIA	2021	11,52 %
4.	ESQUIZOFRENIA	2022	9,65 %
5.	TRANSTORNOS BIPOLAR	2021	9,48 %
6.	TRANSTORNOS BIPOLAR	2022	6,82 %
7.	DISCAPACIDAD COGNITIVA	2022	2,85 %
8.	DISCAPACIDAD COGNITIVA	2021	1,81 %
9.	TRANSTORNOS DEPRESIVO	2022	0,91 %
10.	TRANSTORNOS DE PERSON...	2021	0,53 %
11.	TRANSTORNOS DEPRESIVO	2021	0,25 %
12.	TRANSTORNOS DE PERSON...	2022	0,16 %

1 - 12 / 12 <

OPORTUNIDAD CITAS PRIMERA VEZ EN PSIQUIATRÍA

El año 2021 cerró el último trimestre en 34 días. En el año 2022 se ha tenido una disminución progresiva hacia el último trimestre para ser de 11 en los meses noviembre y diciembre. Se ha mejorado la oportunidad diversificando la especialidad de ingreso y atención especializada.

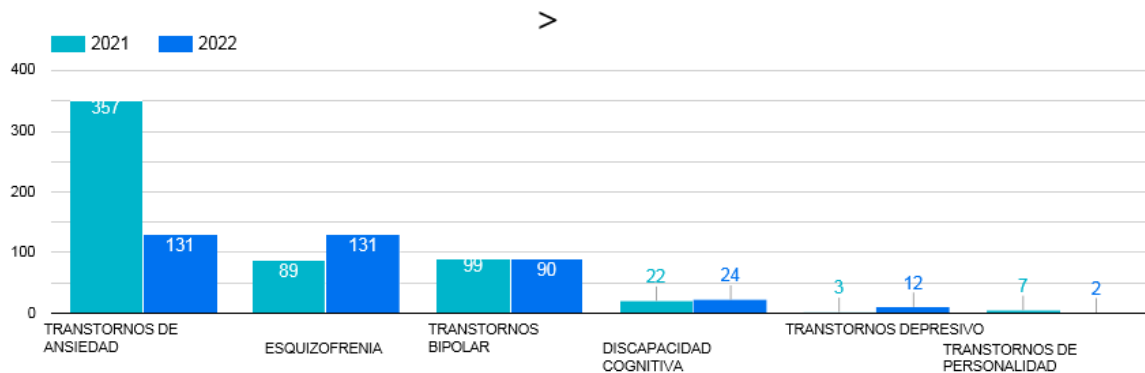

	CLASIFICACION DX DUAL	AÑO	DIAS ESTANCIA
1.	TRANSTORNOS DE ANSIEDAD	2021	43,61 %
2.	TRANSTORNOS DE ANSIEDAD	2022	12,42 %
3.	ESQUIZOFRENIA	2021	11,52 %
4.	ESQUIZOFRENIA	2022	9,65 %
5.	TRANSTORNOS BIPOLAR	2021	9,48 %
6.	TRANSTORNOS BIPOLAR	2022	6,82 %
7.	DISCAPACIDAD COGNITIVA	2022	2,85 %
8.	DISCAPACIDAD COGNITIVA	2021	1,81 %
9.	TRANSTORNOS DEPRESIVO	2022	0,91 %
10.	TRANSTORNOS DE PERSON...	2021	0,53 %
11.	TRANSTORNOS DEPRESIVO	2021	0,25 %
12.	TRANSTORNOS DE PERSON...	2022	0,16 %

1 - 12 / 12 <

Informe de Gestión 2022

Estructura
Financiera



GOBERNACIÓN DE ANTIOQUIA



UNIDOS



Estructura Financiera 2022 - 2021

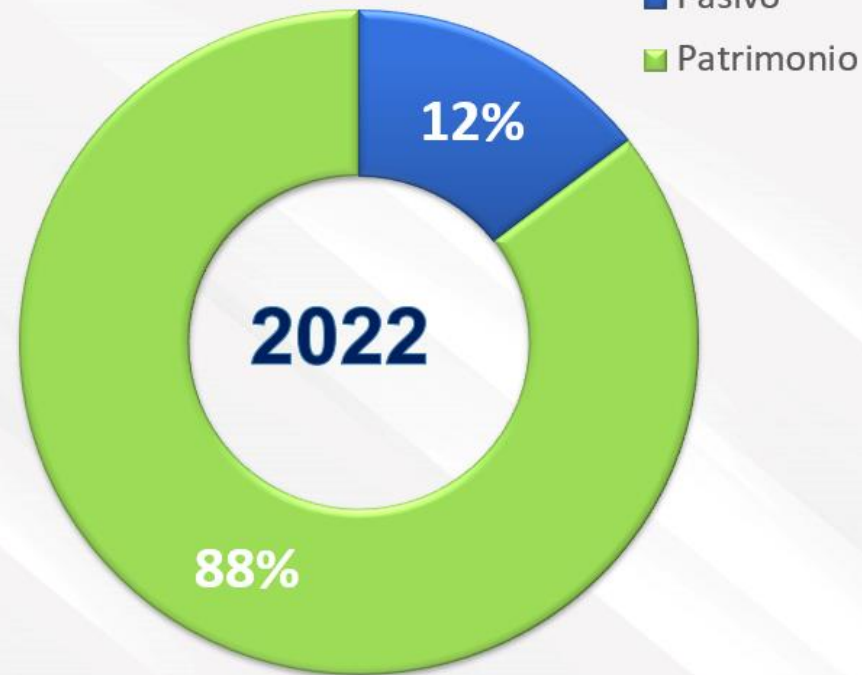

Grupo	V.2022	V.2021	Diferencia	Margen
Activo	26.451.001.945	25.341.502.930	1.109.499.014	4,38%
Pasivo	3.265.410.546	3.735.768.997	-470.358.452	-12,59%
Patrimonio	23.185.591.399	21.605.733.933	1.579.857.466	7,31%



@Ese_Carisma

COMPOSICIÓN DE LOS PASIVOS DEL HOSPITAL

Tipo Pasivo	Valor	Porción %	Detalle
Proveedores y acreedores	2.302.340.412	71%	Obligaciones del último trimestre, se cuenta con obligaciones contraídas por la ejecución de convenios con el Departamento de Antioquia.
Pasivo laboral	594.080.789	18%	Prestaciones sociales que por Ley se deben calcular a favor de cada funcionario.
Pasivo pensional	368.989.377	11%	Proyección de las futuras pensiones por pagar a cargo de la Institución, dicho cálculo se realiza con base en esperanza de vida colombiana e IPC promedio de los últimos 10 años.
Total	3.265.410.546	100%	

Estado de Resultados 2022 - 2021 (Unidades Funcionales)

DETALLE	Enero a Diciembre 2022			Enero a Diciembre 2021		
	Carisma	Proyectos	Ejercicio	Carisma	Proyectos	Ejercicio
+ Ingresos por servicios de salud	7.837.042.757	4.547.109.440	12.384.152.197	6.774.251.619	3.764.496.081	10.538.747.700
- Costos por servicios de salud	5.183.263.819	3.553.100.744	8.736.364.563	5.386.953.677	3.212.623.866	8.599.577.543
RESULTADO BRUTO	2.653.761.628	994.008.696	3.647.770.324	1.387.245.542	551.872.215	1.939.117.757
- Salarios, beneficios a empleados, seguridad social y parafiscales	2.965.546.661	0	2.965.546.661	2.303.024.449	0	2.303.024.449
- Gastos generales	1.510.523.751	0	1.510.523.751	1.074.437.377	0	1.074.437.377
- Impuestos, contribuciones y tasas	83.817.461	0	83.817.461	92.126.085	0	92.126.085
- Depreciaciones y amortizaciones	145.088.326	0	145.088.326	226.253.156	0	226.253.156
RESULTADO OPERACIONAL	-2.073.636.597	994.008.696	-1.079.627.900	-2.334.219.802	551.872.215	-1.782.347.587
+ Transferencias y subvenciones	2.499.514.759	869.030.000	3.368.544.759	632.467.678	831.608.000	1.464.075.678
- Transferencias y subvenciones	0	781.600.685	781.600.685	0	756.007.273	756.007.273
+ Ingresos financieros y diversos	356.727.709	0	356.727.709	192.976.900	0	192.976.900
- Gastos financieros y diversos	271.805.127	0	271.805.127	373.868.469	0	373.868.469
RESULTADO DEL EJERCICIO	510.800.745	1.081.438.011	1.592.238.756	-1.882.643.692	627.472.942	-1.255.170.750



@Ese_Carisma



Informe de Gestión 2022

Área Programas
y Proyectos



GOBERNACIÓN DE ANTIOQUIA



UNIDOS



Proyectos operados - Ejecución 2022 -



Secretaría de Educación

Proyecto Escuelas para la Vida

Contrato Interadministrativo 4600013954 de 2022



Fecha de Inicio: Agosto 18 de 2022

Fecha de Finalización: Diciembre 30 de 2022



Valor contrato: \$5.252.716.251



Recurso humano contratado: 212 profesionales

Coordinación General: 1 Profesional

Coordinadores Subregionales: 9 Profesionales

Abogados: 9 Profesionales

Líder Administrativo: 1 Profesional

Comunicadora: 1 Profesional

Auxiliares: 3 de Apoyo a la Gestión

Orientadores Escolares: 188 Profesionales



Territorios intervenidos: 117

117 municipios no certificados

Del Departamento de Antioquia



Porcentaje de ejecución técnica: 90%

Porcentaje de ejecución financiera: 72,76%



@Ese_Carisma



Acciones desarrolladas.

PROPÓSITO DE ESCUELAS PARA LA VIDA:

Acciones para el mejoramiento de los ambientes y el clima escolar de las I.E. de los municipios no certificados de Antioquia, contribuyendo a la formación del ser, a la calidad de los procesos educativos y la prevención, promoción, atención y seguimiento de las situaciones que afectan la Convivencia escolar.

*Rutas establecidas en la Ley 1620 de 2013
y el Decreto 1965 de 2013.*

POBLACIÓN INDÍGENA

Apoyo psicosocial a población indígena de 8 resguardos con atención diferencial.



ENCUENTROS DE PERSONEROS:

2 en la ciudad de Medellín: (Participación de 515 personeros y mediadores estudiantiles)

- Fortalecen en temas de Convivencia escolar: Tipos de violencia, equidad e inclusión, Derechos Humanos, prevención del consumo de SPA y comunicación asertiva

ENCUENTROS SUBREGIONALES

9 encuentros subregionales, en cada uno participarán 130 docentes, directivos, secretarios de educación y jefe de núcleo. Temas: violencia escolar y sexual, adicciones y consecuencias, educación para la inclusión, trabajo desde el ser y para el ser, salud física y mental.

Total población beneficiada

Contamos con 188 Psicosociales, ejerciendo actividades como orientadores escolares en 188 I.E. , ubicadas en 60 municipio priorizados, de los 117 no certificados. Enfoque de atención a los estudiantes, familias y acudientes, docentes y docentes directivos.



@Ese_Carisma





Diferentes Actividades



@Ese_Carisma



Secretaria Seccional de Salud y Protección Social de Antioquia

Comité Departamental de Prevención en Drogas de Antioquia

Resolución de Transferencia No. S2022060001531 del 25 de Enero de 2022



Fecha de Inicio: Enero 25 de 2022

Fecha de Finalización: Noviembre 12 de 2022



Valor convenio \$869.030.000



Recurso humano contratado: 22 Perfiles

Profesional Especializado: 1

Asesora técnica: 1

Profesionales territoriales: 17

Auxiliares administrativos: 1

Sociólogo: 1



Territorios intervenidos: 17 Municipios

Zona Norte



Porcentaje de ejecución técnica: 100%

Porcentaje de ejecución financiera: 100%



@Ese_Carisma

E.S.E. HOSPITAL
CARISMA



GOBERNACIÓN DE ANTIOQUIA



Acciones desarrolladas

Redes Territoriales conformadas

28 redes institucionales y comunitarias
Municipios con certificación 16

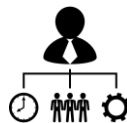

Participación en mesas territoriales (COVE, Salud mental, violencias, entre otros)

Juntas de prevención en salud mental 16

Grupos cualificados

837 Gestores comunitarios
Participantes cualificados: 837 participantes



Planes de prevención

Se construyeron 15 Planes de prevención con miras a tener un menú para el abordaje de intervención en relación a los factores de riesgo y el fortalecimiento de los factores de protección.

Análisis de salud mental

Sistema de Diagnostico Estratégico (SIDIES), permitiendo con el realizar un perfil municipal e identificar 129 lugares como factores de riesgo y 200 factores protectores.



Total población beneficiada

Municipios beneficiados:

Carolina del Príncipe, Gómez Plata, Guadalupe, Angostura, Briceño, Campamento, Valdivia, Yarumal, Belmira, Don Matías, Entreríos, San José de la Montaña, San Pedro de los Milagros, Santa Rosa de Osos, Ituango, San Andrés de Cuerquia, Toledo.

Acciones de canalización a rutas de atención

789 canalizaciones
Canalizaciones en salud: 101
Canalizaciones otros servicios oferta institucional: 149



@Ese_Carisma

Acciones desarrolladas

Dispositivos Comunitarios

Dispositivos Comunitarios **69**

Centros de Escucha **37**

Zonas de orientación Escolar **42**

Grupos Cualificados

837 Gestores comunitarios

Participantes cualificados: **837 participantes**

Acciones de Intervenciones Colectivas

intervenciones colectivas **180**

Espacios de Difusión **156**



Participación en Mesas Territoriales (COVE, Salud mental, violencias, entre otros)

Juntas de prevención en drogas 16



Planes de prevención

Se construyeron **15 Planes de prevención** con miras a tener un menú para el abordaje de intervención en relación a los factores de riesgo y el fortalecimiento de los factores de protección.



@Ese_Carisma

E.S.E. HOSPITAL
CARISMA



GOBERNACIÓN DE ANTIOQUIA



Secretaría Seccional de Salud y Protección Social de Antioquia

Proyecto FRISCO



Fecha de Inicio: Septiembre 03 de 2022
Fecha de Finalización: Diciembre 30 de 2022



Valor inicial del convenio \$ 548.597.644



Recurso humano contratado: 20 perfiles
Coordinador técnico: 1 Profesional
Auxiliar Administrativo: 1 Profesional
Asesores Departamentales: 5 Profesionales
Profesionales territoriales: 13 Profesionales



Territorios intervenidos: Municipios
• 13 municipios impactados Dispositivos comunitarios.
• 57 municipios Estrategia “Ser, Saber y Hacer en Prevención”



Porcentaje de ejecución técnica: 100 %
Porcentaje de ejecución financiera: 96 %



@Ese_Carisma



Acciones desarrolladas

Redes Territoriales Conformada

13 Redes (1 por municipio priorizado en la conformación del Dispositivo Comunitario)



Grupos Cualificados

Grupos Participantes Cualificados:
894 participantes



Acciones en Gestión de Casos

139 Casos atendidos en los 13 municipios priorizados.



Total Población Beneficiada

Personas: **1.033**

Municipios beneficiados:

- **Dispositivos comunitarios:** Sopetran, Olaya, Sabanalarga, Liborina, Santa fe de Antioquia, San Jerónimo, Amalfi, Segovia, Remedios, Zaragoza, Nechí, Caucaasia y Necoclí.
- **Estrategia “Ser, Saber y Hacer en Prevención”:** Medellín, Abejorral, Amaga, Andes, Angostura, Santa fe de Antioquia, Apartadó, Arboletes, Bello, Ciudad Bolívar, Briceño, Buriticá, Caldas, Caracolí, Caramanta, Carepa, El Carmen de Viboral, Concepción, Copacabana, Entreríos, Envigado, Giraldo, Girardota, Granada, Guarne, Guatapé, Hispania, Itagüí, Ituango, Jardín, La Ceja del Tambo, La Estrella, La Pintada, La Unión, Marinilla, Montebello, Murindó, Nechí, El Peñol, Pueblorrico, Puerto Nare, Puerto Triunfo, Sabaneta, Salgar, San Andres de Cuerquia, San Jerónimo, San José de la Montaña, San Juan de Urabá, San Pedro de los Milagros, San Pedro de Urabá, Sonsón, Sopetran, Támesis, Tarso, Urrao, Valparaíso, Vigía del Fuerte.



@se_Carisma

Secretaria Seccional de Salud y Protección Social de Antioquia

Programa Política Pública Social Habitante de Calle



Fecha de Inicio: Agosto 24 de 2021

Fecha de Finalización: diciembre 15 de 2022



Valor convenio \$530.420.000



Recurso humano contratado: 15 perfiles

Coordinador técnico: 1 Profesional

Profesionales psicosociales: 10 Profesionales

Profesional Manejo de la información: 1

Profesional Politólogo: 1

Auxiliar administrativo: 2



Territorios intervenidos: 60 Municipios



Porcentaje de ejecución técnica: 100%



@Ese_Carisma

E.S.E. HOSPITAL
CARISMA



GOBERNACIÓN DE ANTIOQUIA



Acciones desarrolladas

Aseorías territoriales en Política Social Habitante de Calle

58 asesorías municipales en siete subregiones del departamento (Nordeste, Occidente, Bajo Cauca, Suroeste, Valle de Aburrá, Magdalena Medio y Urabá)



Socialización de la Política

Se socializa la *Política Pública Social de Habitantes de Calle* a los **60 municipios priorizados**.



Directorio de Oferta Institucional

Se lleva a cabo la creación de un directorio institucional responsable de la garantía, restitución y protección de derechos dirigidos a las personas habitantes de calle en cada uno de los municipios priorizados.



Modelo y Análisis de involucrados

Elaboración del Modelo de Atención Integral de Protección Social a la Población Habitante de Calle.

Identificación de los sectores que deben acompañar la implementación de la Política Pública Social y/o el Modelo de Atención.



CARACTERIZACIÓN

Identificación y caracterización en **21** municipios y **12** certificados de no existencia de habitantes de calle, para un total de **32** municipios caracterizados, de los **60** municipios priorizados.



@Ese_Carisma

Convenios Grupo Medico AUNA

Convenio

Laboratorio Las Américas

01

Acciones desarrolladas durante el año 2022

19 Atenciones área psicología,
2 atenciones área psiquiatría,
Para equipo humano de la institución.

Convenio

Promotora Medica Las Américas

02

Acciones desarrolladas durante el año 2022

117 Atenciones área psicología,
1 atención área psiquiatría,
Para equipo humano de la institución.

Convenio

Instituto de Cancerología

03

Acciones desarrolladas durante el año 2022

32 Atenciones área psicología,
para equipo humano adscrito a la institución.

Otros Convenios

Convenio

Hospital General De Medellín

04

Acciones desarrolladas durante el año 2022

Realización de ocho (8) grupos de apoyo en salud mental y tabaquismo, para personal del área asistencial de la institución

1 jornada pasantías instalaciones E.S.E. Hospital Carisma
1 Jornada de trabajo en territorio, profesional psiquiatría

Convenio

Municipio de Anorí

05

Acciones desarrolladas durante el año 2022

1 Jornada de trabajo en territorio profesional **toxicología**
1 Jornada de trabajo en territorio profesional **psicología**
4 participaciones en COVE (Comité de Vigilancia Epidemiológica) Municipal por profesional en psicología, para cualificación de recurso humano en temas de salud mental y adicciones

Convenio

Municipio de Copacabana

06

Acciones desarrolladas durante el año 2022

- **3 jornadas de acompañamiento** territoriales por el área de **psicología**
- Programación acciones territoriales para las áreas de psiquiatría y psicología durante la ejecución 2022-2023.



@Ese_Carisma

E.S.E. HOSPITAL
CARISMA



GOBERNACIÓN DE ANTIOQUIA

UNIDOS



Resultados de la Gestión

    @Ese_Carisma

 E.S.E. HOSPITAL
CARISMA

GOBERNACIÓN DE ANTIOQUIA

UNIDOS

Resultados de gestión

10 Proyectos en ejecución

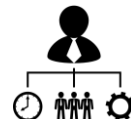

Población beneficiada

Estudiantes, Docentes, Padres de Familia,
Comunidad,

\$7.255.263.895
Valor Total en Ejecución



Municipios beneficiados

80 municipios Departamento de Antioquia

83%
Porcentaje global de ejecución técnica



75%
Porcentaje global de ejecución financiera



@Ese_Carisma

E.S.E. HOSPITAL
CARISMA



GOBERNACIÓN DE ANTIOQUIA



INGRESOS POR PROYECTOS

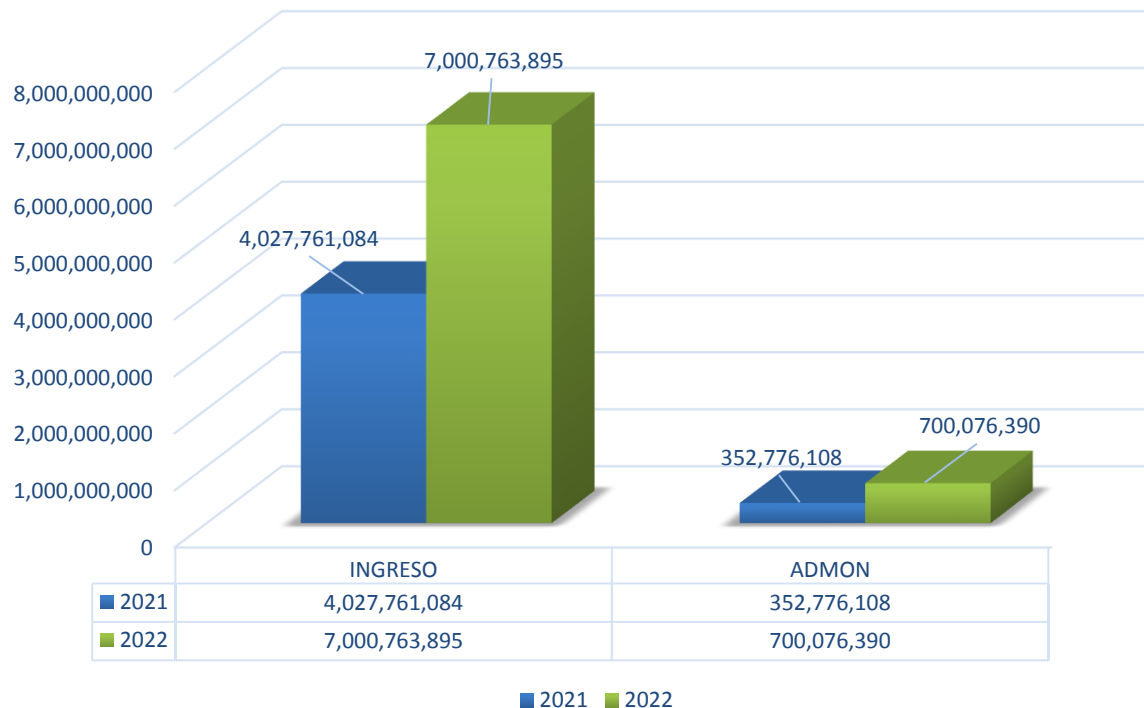

@Ese_Carisma



GOBERNACIÓN DE ANTIOQUIA



TELEMEDICINA

- **Implementación de la modalidad de telesalud en la ESE CARISMA**, proyecto gestionado con la Secretaría Seccional de Salud y Protección Social de Antioquia, por \$130.596.180
- **8 consultorios dotados** con todas las condiciones tecnológicas requeridas como; equipos de cómputo con licencias office, pantalla auxiliar, cámara de video y micrófono.
- Software video llamada.
- Elaboración de plantillas para telemedicina en el software institucional XENCO, como mejora en la historia clínica.



Proyecto de Fortalecimiento T.I.

FORTALECIMIENTO DE LOS SISTEMAS DE INFORMACIÓN Y LA INFRAESTRUCTURA T.I. DE LA ESE HOSPITAL CARISMA POR \$649.572.650

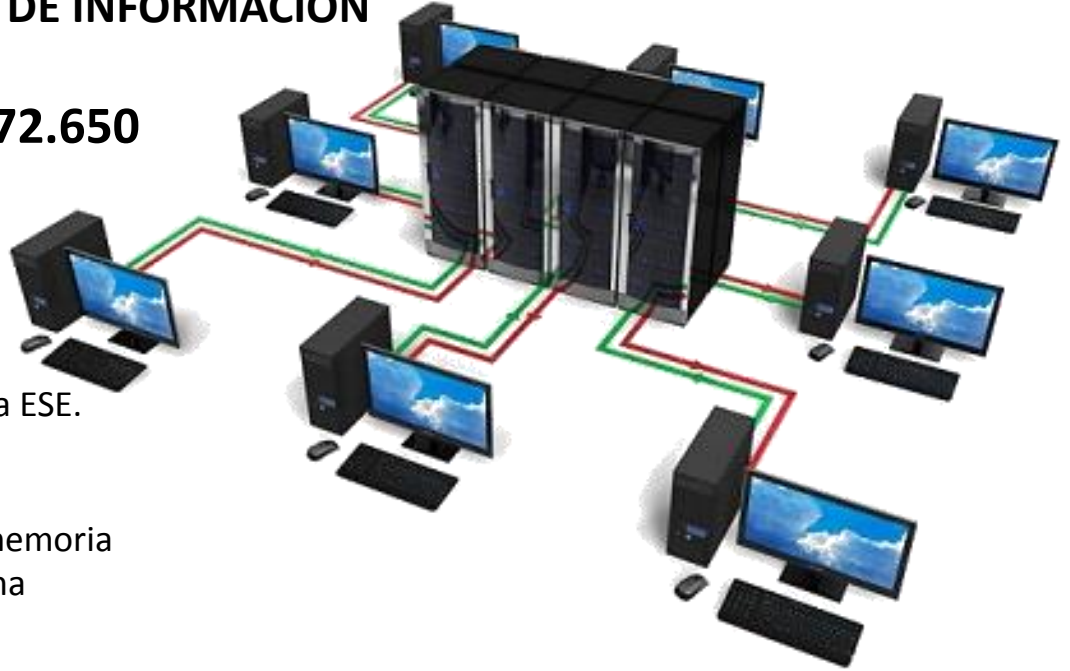

- Cambio de todo el cableado estructurado de la ESE.
- Cambio de switches.
- Dotación de equipos de computo.
- Repotenciar servidor de archivos (aumentar memoria RAM, aumentar discos duros, actualizar sistema operativo).
- Seguridad perimetral: Firewall Fortinet.
- Energía regulada para los equipos tecnológicos
- Adquisición de 20 equipos de computo



@Ese_Carisma

E.S.E. HOSPITAL
CARISMA



GOBERNACIÓN DE ANTIOQUIA



Proyecto de Fortalecimiento T.I.

FORTALECIMIENTO DE LOS SISTEMAS DE INFORMACIÓN Y LA INFRAESTRUCTURA T.I. DE LA ESE HOSPITAL CARISMA POR \$649.572.650

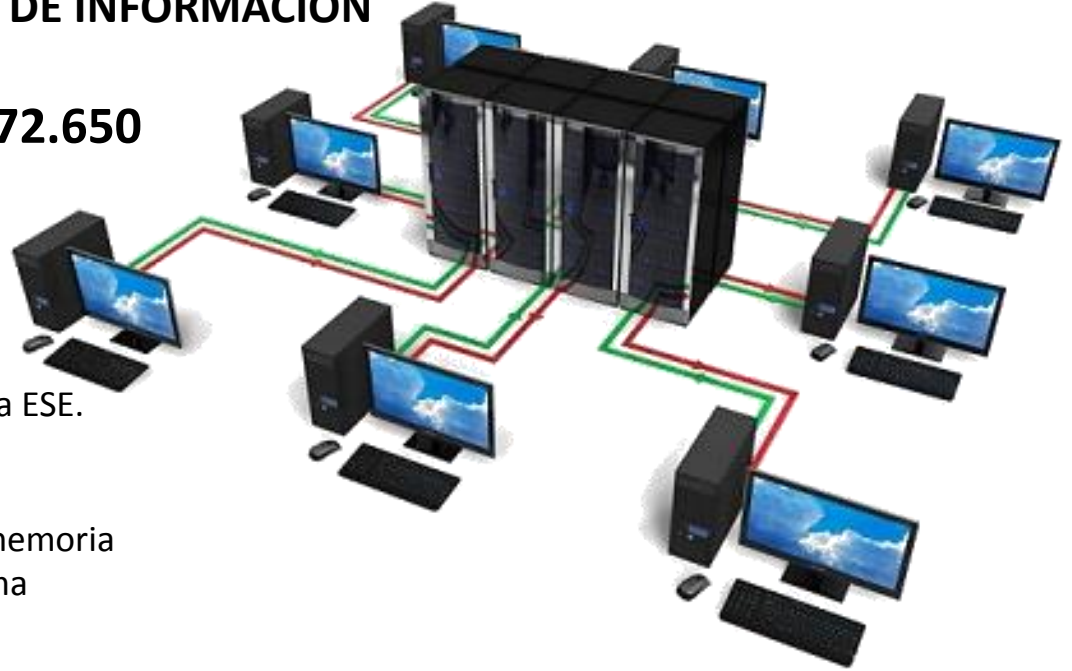

- Cambio de todo el cableado estructurado de la ESE.
- Cambio de switches.
- Dotación de equipos de computo.
- Repotenciar servidor de archivos (aumentar memoria RAM, aumentar discos duros, actualizar sistema operativo).
- Seguridad perimetral: Firewall Fortinet.
- Energía regulada para los equipos tecnológicos
- Adquisición de 20 equipos de computo

Proyecto de Fortalecimiento T.I.

FORTALECIMIENTO DE LOS SISTEMAS DE INFORMACIÓN Y LA INFRAESTRUCTURA T.I. DE LA ESE HOSPITAL CARISMA POR \$649.572.650

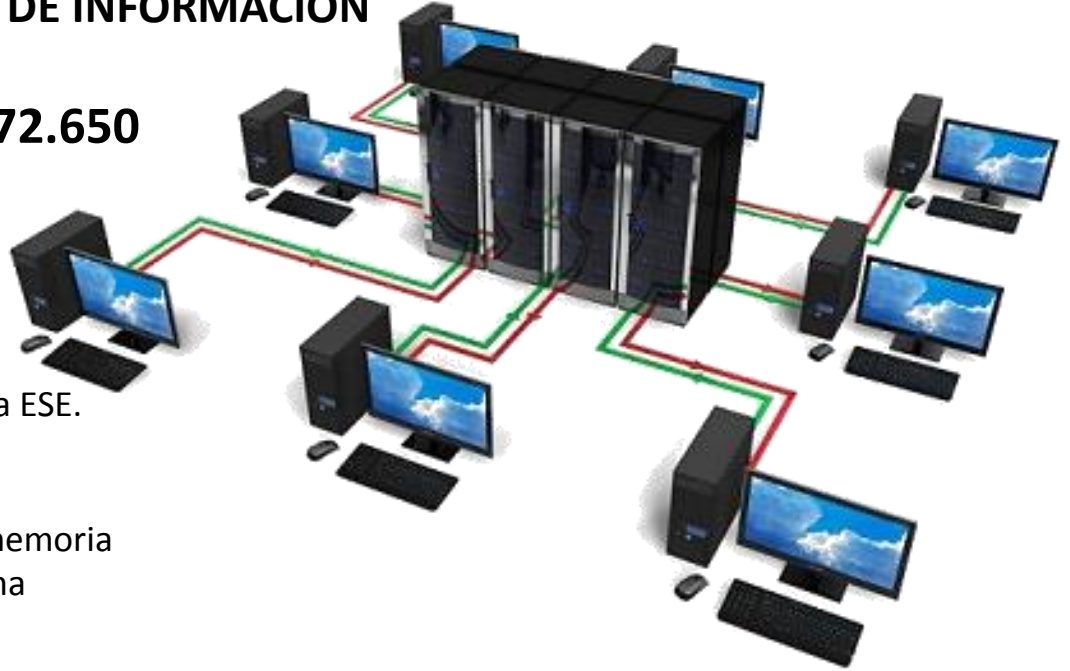

- Cambio de todo el cableado estructurado de la ESE.
- Cambio de switches.
- Dotación de equipos de computo.
- Repotenciar servidor de archivos (aumentar memoria RAM, aumentar discos duros, actualizar sistema operativo).
- Seguridad perimetral: Firewall Fortinet.
- Energía regulada para los equipos tecnológicos
- Adquisición de 20 equipos de computo



@Ese_Carisma

E.S.E. HOSPITAL
CARISMA



GOBERNACIÓN DE ANTIOQUIA



ANTES

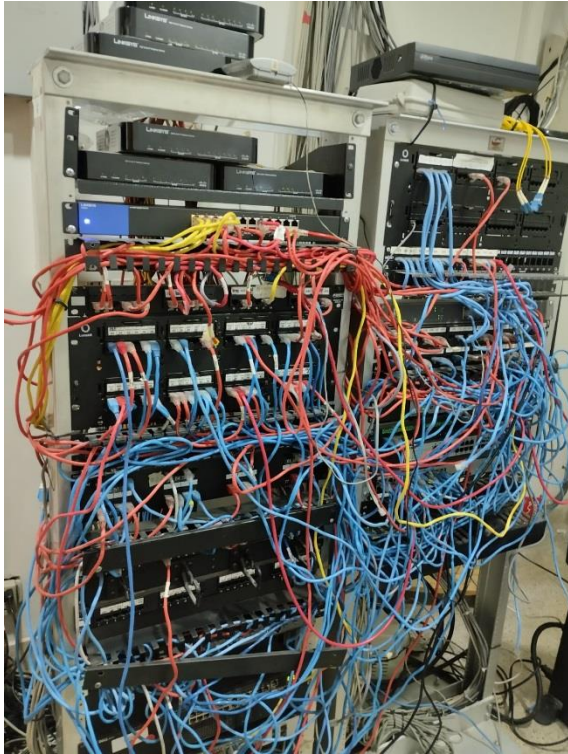

- Administración descentralizada 3 Racks 1 ubicado en el primer piso, uno ubicado en el segundo piso y un tercero de servidores en la oficina de sistemas
- Cableado de categoría 5E obsoleto.
- Cableado sin certificar, sin identificar, sin organizar
- Velocidad de navegación 100Mg.
- No se contaba con energía regulada
- Firewall baja gama

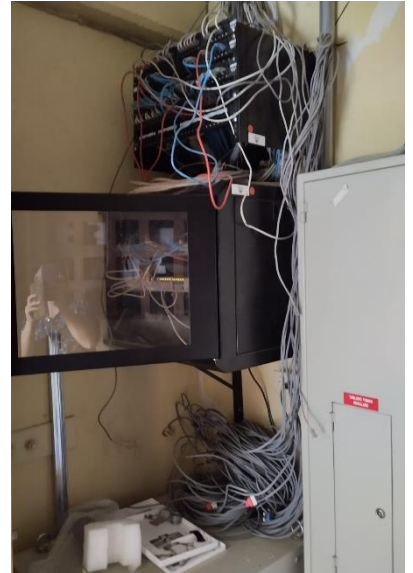

@Ese_Carisma



DESPUES



- Cambio de todo el cableado estructurado de la ESE.
- Cambio de switches.
- Seguridad perimetral: Firewall Fortinet.
- Energía regulada para los equipos tecnológicos
- Centralización del DataCenter
- Velocidad de navegación 1000 Mg



@Ese_Carisma

E.S.E. HOSPITAL
CARISMA



GOBERNACIÓN DE ANTIOQUIA





Gracias